Google Cloud Digital Leader

Tutorías complementarías

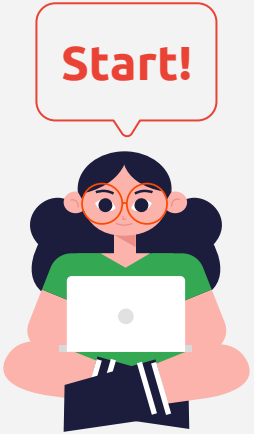

¡¡Quiz!! 15min!!

Ingresa al siguiente link y presenta el Quiz y aplica lo aprendido en la clase 1 de la materia de Cloud Digital Leader:
https://forms.gle/YMdMj6CvPhKnkzjB6

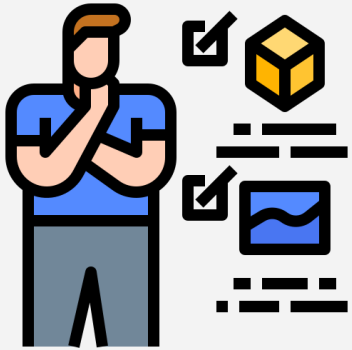

M T W T F

Inversión digital

Queremos que nuestro talento tecnológico se centre en crear mejor experiencias para nuestros clientes no en mantener la infraestructura.

- VP IT Loblaw

1. Nube
2. Infraestructura

TCO -> Costo total de la propiedad

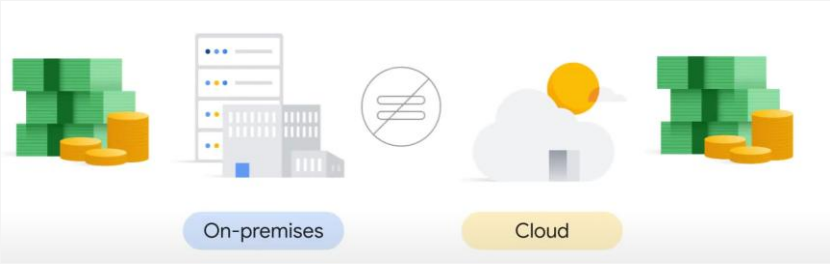

Tipos de Nube

- Nube Privada
- Nube Hibrida
- Multinube

Nube Hibrida

Multinube

Escensiales para un “As a Service”

"As a Service"

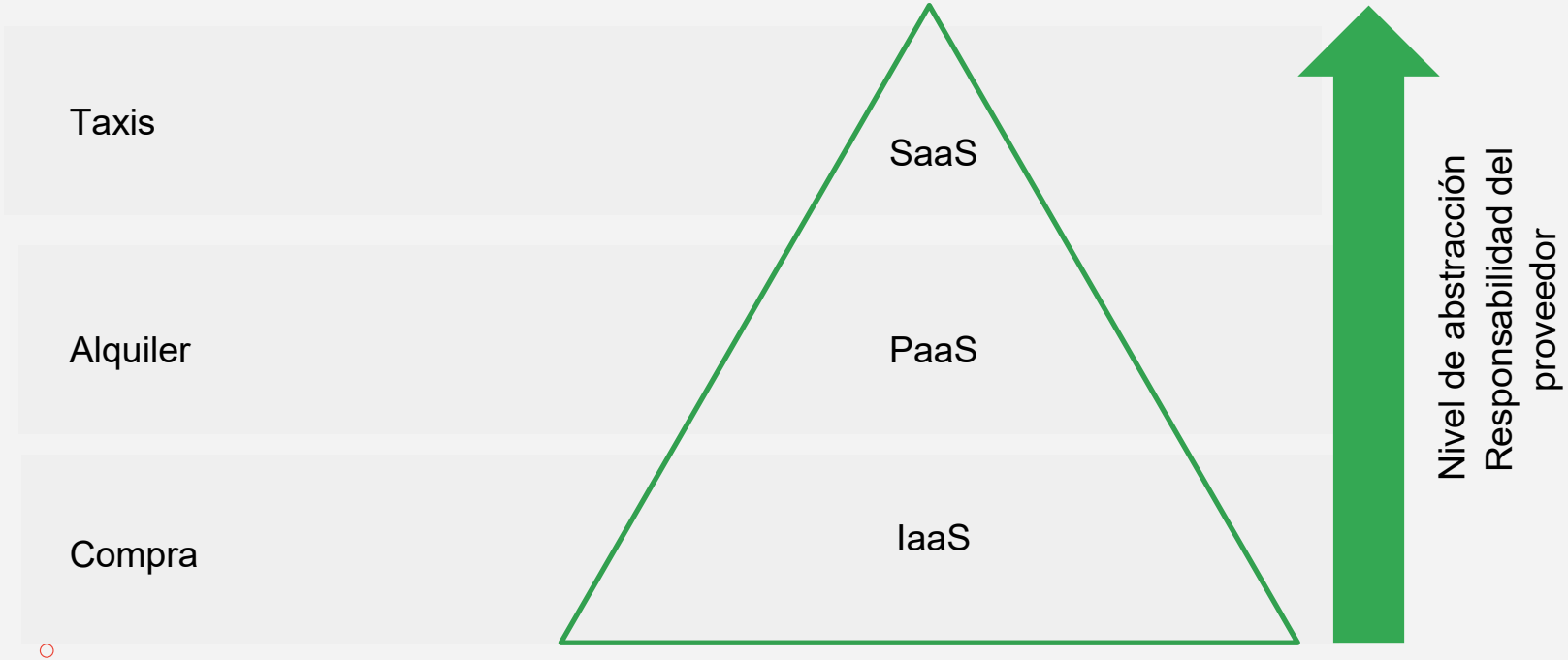
Taxis
Alquiler
Compra
SaaS
PaaS
IaaS
Nivel de abstracción
Responsabilidad del proveedor

Los datos como negocio

Data de negocio

- Los datos ayudan a tomar mejores decisiones
- Los datos son insumo esencial para que la IA funcione.
- Son la base para que se ejecuten aplicaciones.

Recolectarlos

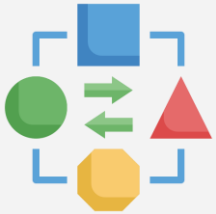

Almacenarlos

Generar información

Datos y más datos!!

Estructurada

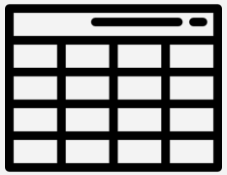

Semi-Estructurada

No Estructurada

Data Bases

Data Warehouse

Data Lake

Rol del dato en transformación digital

Third Party Data

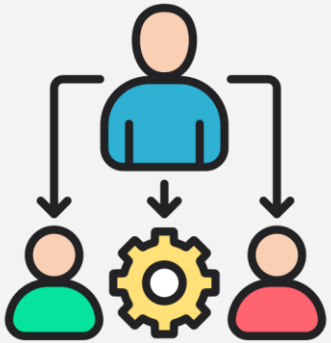

¡Democratizar!

Retomemos... Datos

Almacenados en la nube

Almacenaje de datos

Ahora imaginemos el proceso de una Corona

La data nos cuenta una historia

¿Cómo influenciar el negocio a través de la data?

¡¡Aprenderemos como podemos **convertir números** y **texto** en ilustraciones!!

Tomando decisiones Basada en Datos: Tomar decisiones informadas, basadas en tendencias y patrones ocultos a la simple vista.

Esto es crucial para la planificación estratégica y la eficiencia operativa.

Mejora de la Experiencia del Cliente: Las empresas pueden hacen dinámicas sus estrategias según las preferencias de los clientes.

Experiencia más satisfactoria y relaciones comerciales más sólidas.

Optimización de Procesos: La data ayuda a optimizar los procesos operativos.
Más eficiencia.
Reducción de costos.

Paso a paso para el análisis de datos

1

¿Qué datos vamos a usar para alimentar el modelo?

2

¿Como consultar los datos?

3

¿Como transformar los datos?

4

¿Como visualizar la información a partir de los datos?

¿Como visualizar la información a partir de los datos?

Beneficios de la nube:
Acceso a fuentes de datos como conjuntos de datos externos y públicos. Como Salesforce o Google Analytics.

Contemos una historia…

¿Cómo se llama esto que estamos viendo en la multinacional?

¡Silos de datos!

Un silo de datos es un conjunto de datos que mantiene un grupo (en el ejemplo el país) en un lugar central.

Limita el acceso de la información a la organización

No hay narrativa de datos, ingridad y colaboración entre equipos

¡No hay Storytelling!

Por eso toma tanta relevancia el papel de Analista de datos en la nube

Su misión será la de:

Extraer el mayor valor de la data que sea analizable y disponible para los niveles de la organización que lo requieran.

Conectar las bases de datos, para que trabajen de manera integrada.

Poder diseñar los dashboards o reportes necesarios para que el negocio pueda tomar las decisiones informadas adecuadas.

¡¡Crear más contexto de los datos!!

Data Streaming

Inteligencia de negocios

Looker

Streaming Analytics

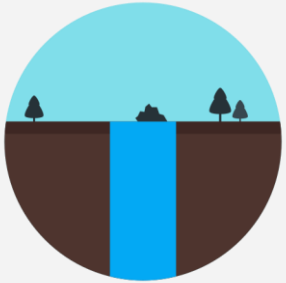

Flujo de datos

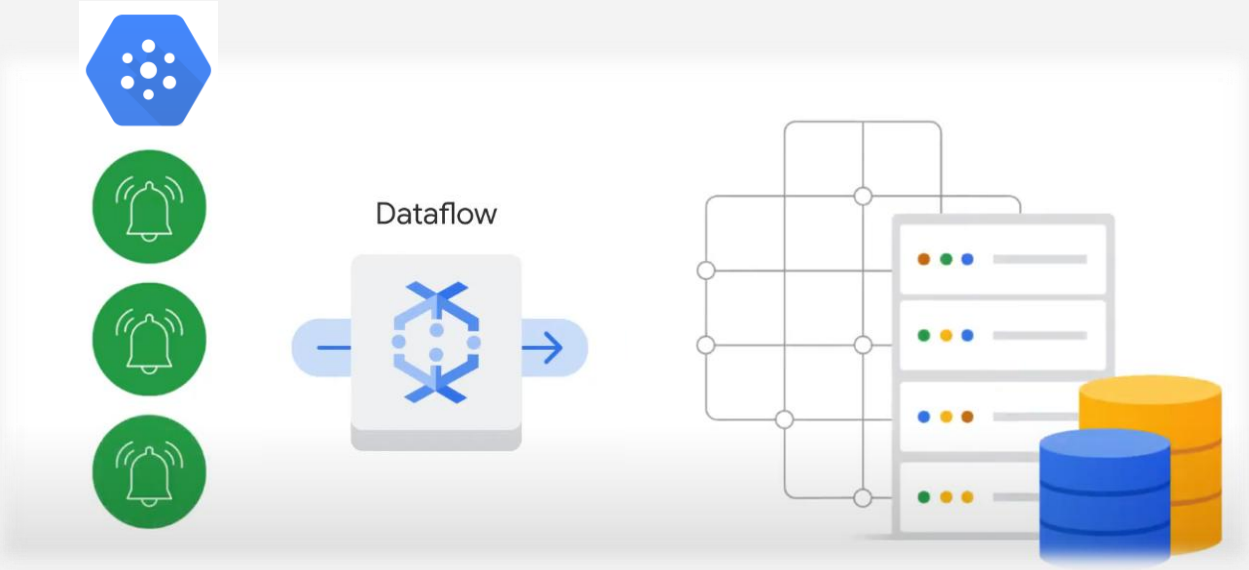

Concepto básico

Automatización

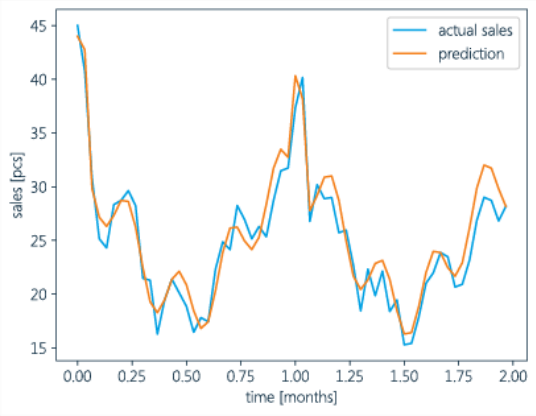

Semi-Estructurada

Personalización

LA IA en el E2E digital

Inteligencia empresarial

¿Cual es la necesidad?

¿Cómo medimos el éxito de nuestro desplieuge digital?

¿Qué herramientas hay implementar?

¿Cual es el ROI de la solución?

¿Cuáles es el retorno de la inversión?

Medir
¡¡Impacto!!

+ ¿Más eficiencia?
+ ¿Más ingresos?
-´¿Menos costos?

Definir cada cuanto se hará revisión del proyecto

Datos & IA

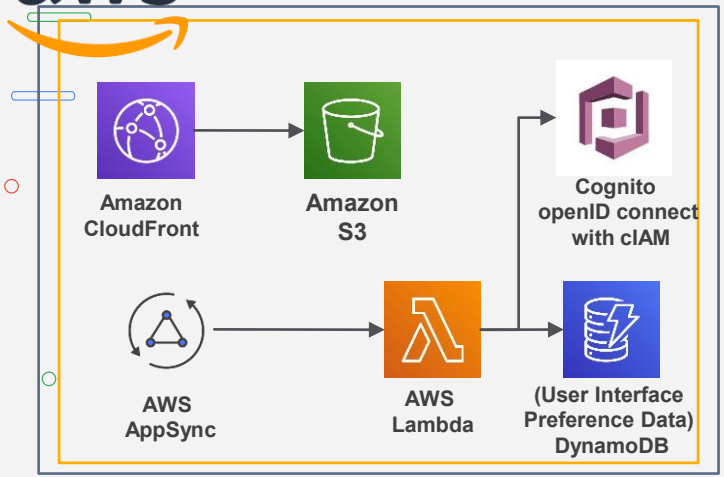

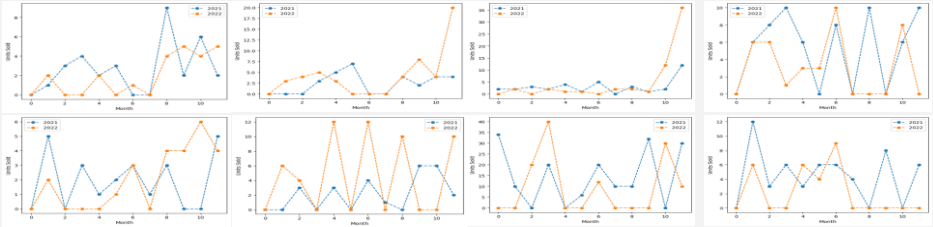

EDA

¿La data tiene la calidad suficiente para plantear una solución de ciencia de datos?

Input Data

¿Qué datos vamos a usar para alimentar el modelo?

Líder digital

Líder digital

VS

Tradicional

¡Conceptos!

Workload

Rehosted

Reimagined

¿Qué es una API?

API ‘Application Programming Interface’ (Interfaz de Integración de Aplicaciones)

El objetivo principal de cualquier API es permitir una colaboración de sistema a sistema, proporcionando datos valiosos para el desarrollo de soluciones digitales.

Significa que podemos interconectar sistemas digitales en la nube.

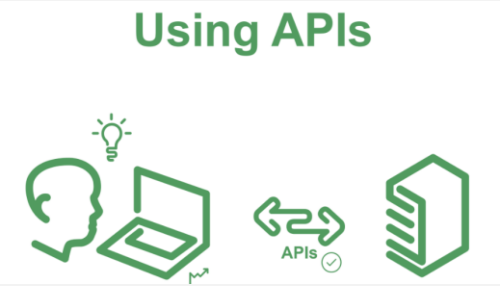

¿Por qué correr modelos en la nube trae beneficios?

TCO

Total Cost of Ownership

Escalabilidad

Confiabilidad

Seguridad

Flexibilidad

Abstracción

Wireframe / Mockup

Ejemplo!

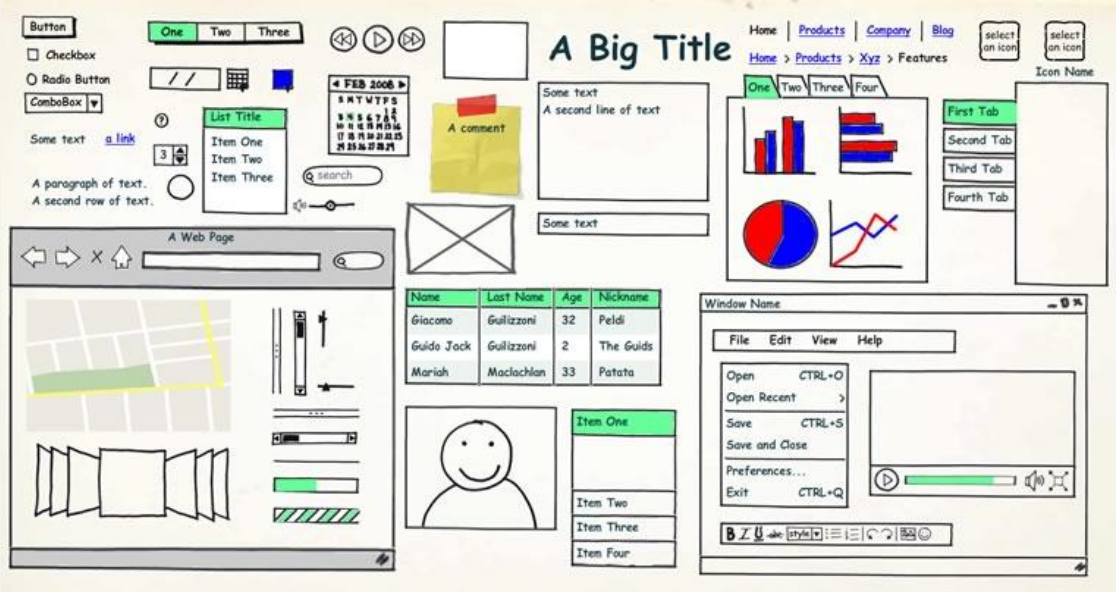

Diseños efectivos

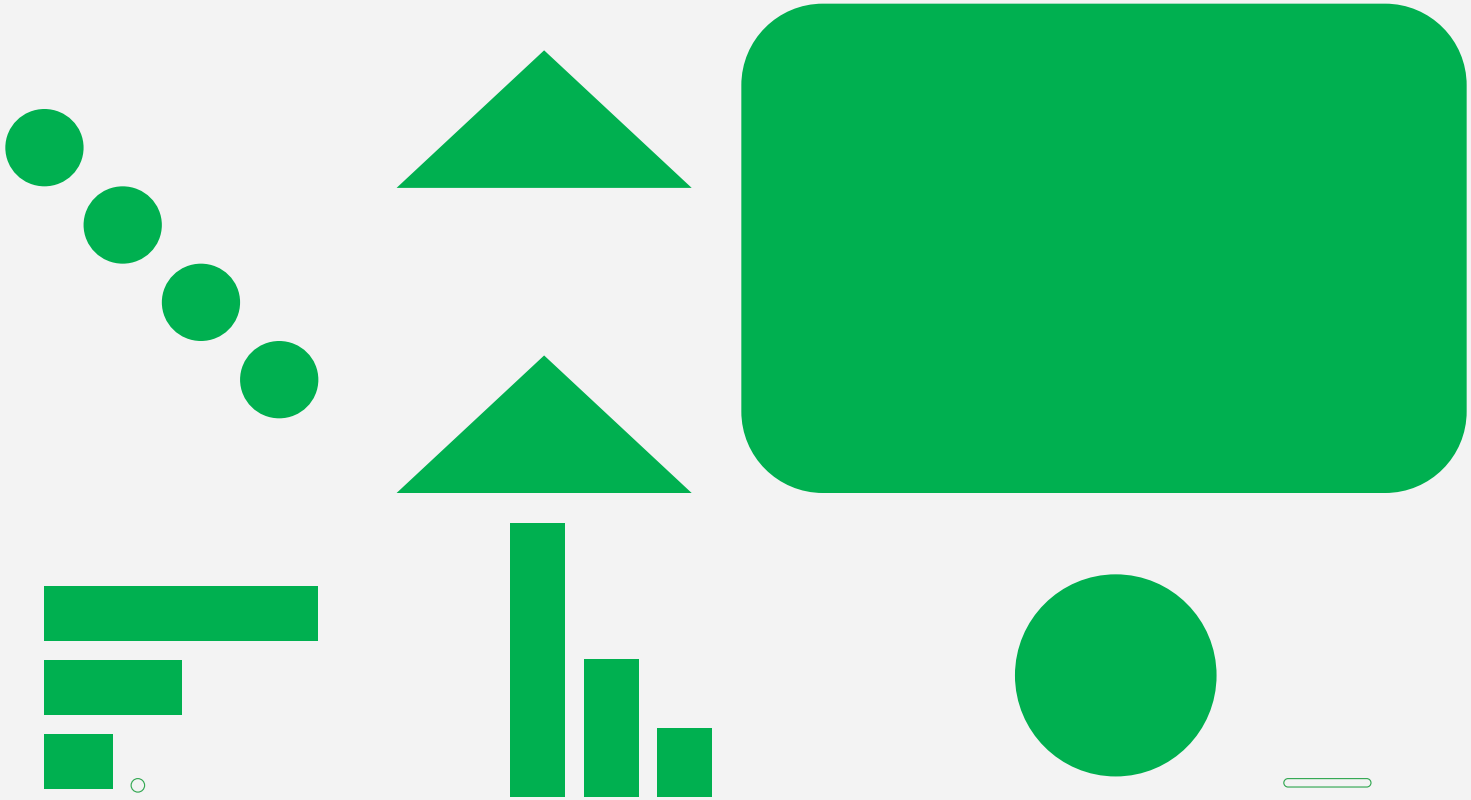

¿Cómo diseñar?

Se deben tener en cuenta:

1

2

3

1. Jerarquía de la información

General

Detalle

2. Jerarquía visual

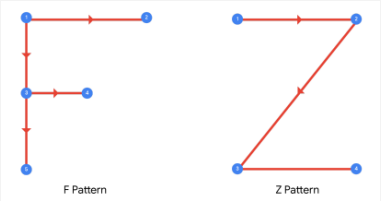

3. Coherencia

E2E de una solución digital

Necesidad del negocio

¿Ya existe algo?
¿Por qué lo necesitas?
¿Cuál es el impacto?

Medir
¡¡Impacto!!

+ ¿Más eficiencia?
+ ¿Más ingresos?
-´¿Menos costos?

Definir Requisitos
- Gobernanza

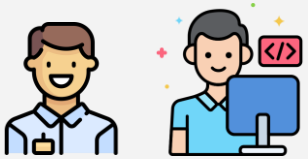

Sesión con el negocio para definir los entregables y las preguntas a contestar

Definimos el consumo digital

Definir la UX y UI

Construir el MockUp

Looker

Tratar los datos

Visualizar

Mantención de la operación

Mantenimiento predictivo

Monitoreo

Detección automática de fallas.

¡Feedback!

Actualización constante

Algunas Herramientas

Big Query ML

ML APIs

AutoML

Entrenamiento Personalizado

Criterios

- Velocidad
- Diferenciación
- Experticia
- Esfuerzo

British

Resumen...

¿Qué es la transformación digital?

¿Por qué es importante liderar la transformación digital?

¿Cómo apoya la nube a la transformación digital?

¿Qué herramientas para desarrollar la Transformación digital tenemos?

Descanso de 15min

¡Gracias!

¿Preguntas?

nicolas.fernandez@escuelaing.edu.co

Notas

¿Preguntas?

nicolas.fernandez@escuelaing.edu.co

Preguntas de estudiantes: